

XV Reunión del GRUPO DE ENFERMEDAD PULMONAR OBSTRUCTIVA CRÓNICA (EPOC)

Hotel Barceló Valencia

29-30 de septiembre 2022

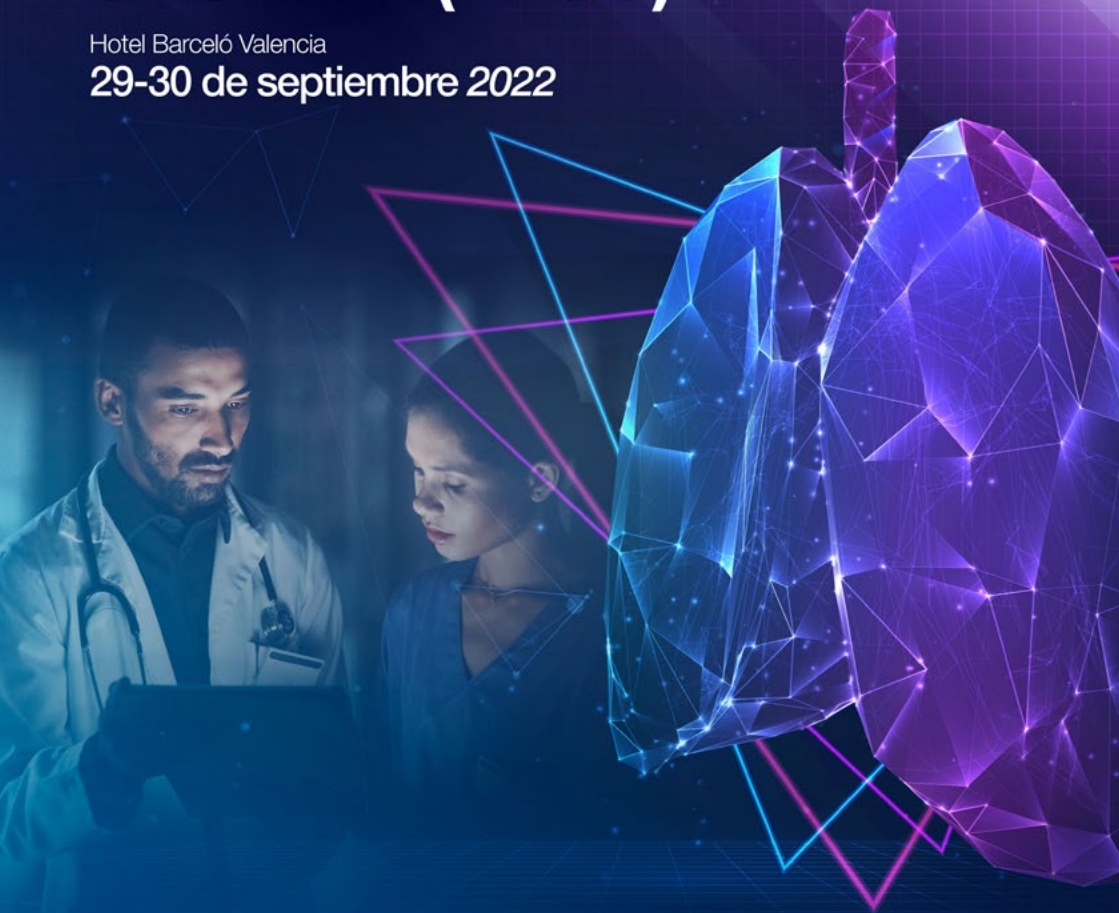



ÍNDICE

CARTA DE PRESENTACIÓN	4
<hr/>	
CRONOGRAMA	5
<hr/>	
PROGRAMA	
Jueves, 29 de septiembre	6
Viernes, 30 de septiembre	9
<hr/>	
CASOS CLÍNICOS	13
<hr/>	
INFORMACIÓN GENERAL	14
<hr/>	
PATROCINADORES	16

CARTA DE PRESENTACIÓN

Estimados compañeros y amigos,

Desde el Grupo de EPOC de la Fundación Española de Medicina Interna (FEMI) tenemos la satisfacción de invitaros a la XV Reunión de EPOC que se va a celebrar en València los próximos días 29 y 30 de septiembre de 2022.

Como sabéis, esta reunión se ha pospuesto desde el inicio de la pandemia allá en marzo de 2020 por lo que, si es posible, aún tenemos una mayor ilusión en compartir todos juntos estos días de una patología que nos entusiasma como es la EPOC. Quiero aprovechar para agradecer el esfuerzo realizado por todos en este tiempo y dedicar nuestra reunión a todos los profesionales que nos han dejado y que, desgraciadamente, no podrán participar con nosotros en la reunión.

La EPOC representa una de las patologías que con mayor frecuencia tratamos los internistas con independencia de nuestros años de experiencia o de nuestro campo preferente de actuación e incluso de la complejidad de nuestros hospitales. La tenacidad y en el estudio y en el conocimiento de este síndrome en los últimos años, ha modificado la visión nihilista que teníamos de la EPOC y aunque no disponemos de tratamientos curativos, sí que se ha incrementado el arsenal terapéutico disponible de manera que podemos hacer más personalizado el tratamiento de cada uno de nuestros enfermos. Pero al mismo tiempo, este mayor conocimiento nos abre nuevos interrogantes sobre la EPOC: diferencias de género, diferencias según el lugar de residencia, tratamientos no farmacológicos complementarios etc... sin olvidar la irrupción de la tecnología que posiblemente modificará la relación de los pacientes con su enfermedad y también con los profesionales de la salud. De todo ello hablaremos en esta reunión, cuyo objetivo es que aportemos conocimientos que nos puedan ser útiles en nuestra práctica clínica diaria al volver a casa.

Esta reunión se celebrará en València en unas fechas distintas a las habituales pero que permiten en cualquier caso deleitarse con una ciudad luminosa y acogedora. Por ello, quiero recomendaros que reservéis unas horas para paladear la gastronomía valenciana y para disfrutar del gótico valenciano deleitándose, entre otros, con la Lonja de la seda, el "Micalet", el Palau de la Generalitat y la Catedral de València dónde se puede visitar el Santo Cáliz.

En nombre del Grupo de EPOC os doy la bienvenida a esta reunión, deseándoos una grata y provechosa estancia entre nosotros.

Jesús Recio Iglesias
Comité Organizador de la XV Reunión de EPOC

CRONOGRAMA

JUEVES 29 DE SEPTIEMBRE	
15:00-15:30	Entrega de documentación
15:30-15:40	Bienvenida
15:40-17:00	Comunicaciones y casos clínicos
17:00-18:00	Mesa Redonda: ¿Otras formas de EPOC?
18:00-18:30	PAUSA CAFÉ
18:30-19:30	Reunión Grupo de EPOC
19:30-19:45	Inauguración oficial
19:45-20:30	Conferencia inaugural: La medicina en el cruce de caminos entre la ciencia, la tecnología y la ética

VIERNES 30 DE SEPTIEMBRE	
9:00-10:00	Consensos en comorbilidades: De las guías a la consulta
10:00-11:00	Tratamientos no farmacológicos para la EPOC
11:00-11:30	PAUSA CAFÉ
11:30-13:00	Controversias en el tratamiento: ¿Qué hacer y cuándo?
13:00-13:30	Impacto de la Covid-19 en nuestros pacientes con EPOC
13:30-15:00	ALMUERZO DE TRABAJO
15:00-16:00	Tratamiento EPOC estable: La relación entre función pulmonar y agudizaciones
16:00-17:30	EPOC y tecnologías
17:30-18:00	PAUSA CAFÉ
18:00-18:45	Conferencia de Clausura: Experiencia vital de un internista fuera del hospital
18:45-19:00	Entrega de premios Miguel Ángel González de la Puente, 5a edición

PROGRAMA

JUEVES 29 DE SEPTIEMBRE

15:00 - 15:30

ENTREGA DE DOCUMENTACIÓN

15:30 - 15:40

BIENVENIDA

Dr. Belén Alonso Ortiz. Coordinadora del Grupo de EPOC de la FEMI.
Dr. Jesús Recio Iglesias. Comité Organizador. Especialista en Medicina Interna.
Hospital Vithas Valencia 9 de octubre, Hospital Vithas Valencia Consuelo.

15:40 - 17:00

COMUNICACIONES Y CASOS CLÍNICOS

Moderadores:

Dr. Jorge Cabello Carro. Hospital Clínico San Carlos, Madrid.

Dr. Francisco Javier Cabrera Aguilar. Internista.

C-01

METABOLISMO Y ENFERMEDAD PULMONAR CRÓNICA

Pérez Vázquez, Gloria; Rubio Marin, Patricia; Aranda Blázquez, Rocio;
Sevilla Moreno, Israel.

Hospital Universitario de Jerez, Jerez de la Frontera.

C-02

EPOC Y SÍNDROME DE SJÖGREN, ¿UNA ASOCIACIÓN FRECUENTE O INFRECUENTE?

Alonso Ortiz, María Belén.

H. U. de Gran Canaria Doctor Negrín, Las Palmas de Gran Canaria.

C-03

PACIENTE VARÓN DE 48 AÑOS CON EPOC Y MAL PRONÓSTICO

Martín Cortés, Salvador; Macías Guzman, Irene; Espíldora Hernández,
Javier; Sanchez Lora, Fernando Javier.

Hospital Clínico Universitario Virgen de la Victoria, Málaga.

C-04

INFECCIÓN RESPIRATORIA POR PNEUMOCYSTIS, S. PNEUMONIAE Y P. AERUGINOSA EN LAS EXACERBACIONES GRAVES DE LA EPOC. ANÁLISIS PRELIMINAR DEL ESTUDIO ADEG-EPOC.

Bahamonde García, Manuel Anselmo¹; Alberich Leon, Loreto²; Pena Perez, Xuel³; Jimenez Garcia, Nicolas⁴; Diaz Peromingo, Jose Antonio⁵;
Medrano, Francisco Javier¹.

¹Hospital Universitario Virgen del Rocío, Sevilla; ²Instituto de Biomedicina de Sevilla (IBIS), Sevilla, España, Sevilla; ³Hospital Universitari Germans Trias i Pujol, Badalona; ⁴Hospital Costa del Sol, Marbella; ⁵Complejo Hospitalario Universitario de Santiago, Santiago de Compostela.

C-05

MARCADORES SISTÉMICOS DE RIESGO VASCULAR E INFLAMACIÓN EN PACIENTES CON EXACERBACIONES GRAVES DE EPOC. ANÁLISIS PRELIMINAR DEL ESTUDIO ADEG-EPOC.

Gil Bernal, Rosalía¹; Morales Jiménez, Reyes Del Socorro²; Gómez Antúnez, María³; Alfonso Megido, Joaquín⁴; Piñeiro Fernández, Juan Carlos⁵; Medrano Ortega, Francisco Javier¹.

¹Hospital Universitario Virgen del Rocío, Sevilla; ²Facultad de Medicina, Sevilla; ³Hospital General Universitario Gregorio Marañón, Madrid; ⁴Hospital Valle del Nalón, Riaño (Langreo); ⁵Hospital Universitario Lucus Augusti, Lugo.

C-06

EFECTO DEL ACLARAMIENTO DE LA COLONIZACIÓN POR PNEUMOCYSTIS JIROVECII EN PACIENTES CON EPOC ESTABLE

López Ríos, María Del Carmen¹; Martínez Rodríguez, Sara²; Gutiérrez Rivero, Sonia¹; De La Horra Padilla, Carmen²; Morilla Romero De La Osa, Rubén²; Medrano Ortega, Francisco Javier¹.

¹Hospital Universitario Virgen del Rocío, Sevilla; ²Instituto de Biomedicina de Sevilla (IBIS), Sevilla.

C-07

DOS PEOR QUE UNO

Martín Cortés, Salvador; Alvarez González, Carla; Reina Marfil, Nuria; Lopez Calderón, Cristina; Sanchez Lora, Fernando Javier.

Hospital Clínico Universitario Virgen de la Victoria, Málaga.

C-08

CODEX 7: CRÓNICA DE UNA MUERTE ANUNCIADA

Castro Pérez, Ana¹; Baldà Masmiquel, María¹; Blanco Hernández, Tamar Nerea²; Pérez, María Coloma¹; Serras, Marina¹; Mascaró Cavaller, Óscar¹.

¹Consorci Hospitalari de Vic, Vic; ²ALTHAIA Xarxa Assistencial de Manresa - Fundació Privada, Manresa.

17:00 - 18:00

MESA REDONDA: ¿OTRAS FORMAS DE EPOC?

Moderadora:

Dra. Belén Alonso Ortiz. Hospital Universitario de Gran Canaria Doctor Negrín, Las Palmas de Gran Canaria.

Ponencias:

Diferencias entre el mundo rural y urbano.

Dra. Meritxell Salvadó Soro. Hospital de Mollet, Barcelona.

Diagnóstico y sintomatología en las mujeres.

Dra. Núria Galofré Álvaro. Servicio de Medicina Interna Hospital Municipal de Badalona, Barcelona.

XV Reunión del
**Grupo de
EPOC**

18:00 – 18:30

PAUSA CAFÉ

18:30 – 19:30

REUNIÓN GRUPO DE EPOC

Coordinadora del grupo EPOC: **Dra. Belén Alonso.**

Secretaría del grupo EPOC: **Dr. Javier Medrano Ortega.**

19:30 – 19:45

INAUGURACIÓN OFICIAL

Dra. Belén Alonso. Coordinadora Grupo EPOC.

Dr. Jesús Díez Manglano. Presidente de la SEMI.

Dr. Jesús Recio Iglesias. Comité Organizador.

19:45 – 20:30

**CONFERENCIA INAUGURAL: LA MEDICINA EN EL CRUCE DE
CAMINOS ENTRE LA CIENCIA, LA TECNOLOGÍA Y LA ÉTICA**

Presentador:

Dr. Francisco López García. Servicio de Medicina Interna. Hospital General Universitario de Elche, Alicante.

Ponente:

Dr. Cristian Saborido Alejandro. Doctor en Filosofía. Profesor del Departamento de Lógica, Historia y Filosofía de la Ciencia. Universidad Nacional de Educación a Distancia (UNED).

VIERNES 30 DE SEPTIEMBRE

9:00 - 10:00

CONSENSOS EN COMORBILIDADES: DE LAS GUÍAS DE CONSULTA

Moderadora:

Dra. María Gómez Antúnez. Servicio de Medicina Interna. Hospital Universitario Gregorio Marañón, Madrid.

Ponencias:

Delphi MiEPOC.

Dr. José Antonio Díaz Peromingo. Servicio de Medicina Interna. Hospital Clínico Universitario Santiago de Compostela.

Delphi COREPOC.

Dr. Jesús Díez Manglano. Servicio de Medicina Interna. Hospital Royo Villanova. Zaragoza.

10:00 - 11:00

TRATAMIENTOS NO FARMACOLÓGICOS PARA LA EPOC

Moderadora:

Dra. Lorena Montero Rivas. Servicio de Medicina Interna. Hospital Infanta Margarita. Cabra, Córdoba.

Ponencias:

Nutrición en la EPOC: ¿qué debo recomendar a mis pacientes?

Dra. Belén Alonso Ortiz. Hospital Universitario de Gran Canaria Doctor Negrín, Las Palmas de Gran Canaria.

Papel de la oxigenoterapia de alto flujo en la EPOC.

Dr. Joaquín Alfonso Megido. Servicio de Medicina Interna. Hospital Valle del Nalón. Langreo, Asturias.

11:00 - 11:30

PAUSA CAFÉ

11:30 - 13:00

CONTROVERSIAS EN EL TRATAMIENTO: ¿QUÉ DEBO HACER Y CUÁNDO?

Moderador:

Dr. José Antonio Díaz Peromingo. Servicio de Medicina Interna. Hospital Clínico Universitario Santiago de Compostela.

Ponencias:

La visita en consultas: Control de la enfermedad-escalado-agudización.

Dr. Javier Medrano Ortega. Servicio de Medicina Interna. Hospital Universitario Virgen del Rocío, Sevilla.

Plan de tratamiento y seguimiento tras un ingreso por Exacerbación.

Dr. Óscar Mascaró Cavaller. Servicio de Medicina Interna. Hospital de Vic, Barcelona.

Hospitalización en el domicilio.

Dra. Isabel Vitoria Alonso. Servicio de UHD. Hospital de San Pedro, Logroño.

13:00 - 13:30

IMPACTO DE LA COVID-19 EN NUESTROS PACIENTES CON EPOC

Presentador:

Dr. Xoel Pena Pérez. Servicio de Medicina Interna. Hospital Universitari Germans Trias i Pujol Badalona, Barcelona.

Ponente:

Dra. María Gómez Antúnez. Servicio de Medicina Interna. Hospital Universitario Gregorio Marañón, Madrid.

13:30 - 15:00

ALMUERZO DE TRABAJO

15:00 - 16:00

TRATAMIENTO EPOC ESTABLE: LA RELACIÓN ENTRE FUNCIÓN PULMONAR Y AGUDIZACIONES

Moderadora:

Dra. Pilar Román Sánchez. Servicio de Medicina Interna. Hospital de Requena, Valencia.

Ponencias:

Preservando la función pulmonar en fases iniciales: ¿Monoterapia o biterapia?

Dr. Fernando Javier Sánchez Lora. Especialista de Medicina Interna. Hospital Virgen de la Victoria, Málaga.

Situación de la triple terapia en el momento actual.

Dr. Pere Almagro Mena. Servicio de Medicina Interna. Hospital Universitario Mutua de Terrassa, Barcelona.

16:00 – 17:30

EPOC Y TECNOLOGÍAS

Moderadora:

Dra. Susana Pascual Pérez. Servicio de Medicina Interna. Hospital Virgen del Camino, Cádiz.

Ponencias:

Uso del iCODEX.

Dr. Ramón Boixeda i Viu. Servicio de Medicina Interna. Hospital de Mataró, Barcelona.

Ecografía torácica y EPOC: ¿Es necesaria para el internista?

Dr. Juan Torres Macho. Hospital Infanta Leonor, Madrid.

17:30 – 18:00

PAUSA CAFÉ

18:00 – 18:45

CONFERENCIA DE CLAUSURA: EXPERIENCIA VITAL DE UN INTERNISTA FUERA DEL HOSPITAL

Presentador:

Dr. Carlos San Román. Director de la Revista de Casos Clínicos en Medicina Interna.

Ponente:

Dr. Robert Hurtado. Médico Internista y escritor.

18:45 - 19:00

ENTREGA DE LOS PREMIOS MIGUEL ÁNGEL GONZÁLEZ DE LA PUENTE, 5ª EDICIÓN

Moderador:

Dr. Juan Custardoy Olavarrieta. Especialista en Medicina Interna y Neumología Asesor Médico Saniductor, Murcia.

CASOS CLÍNICOS

CONCURSO DE CASOS CLÍNICOS DEL GRUPO EPOC DE LA SOCIEDAD ESPAÑOLA DE MEDICINA INTERNA

BASES

- 01.** Se aceptan casos clínicos o estudios relacionados con al EPOC en sus vertientes clínica, investigadora, social, etc., sin importar que hayan sido publicados o se haya presentado en otras reuniones o congresos.
- 02.** El trabajo deberá enviarse a través del formulario disponible en la página web de la Reunión.
- 03.** El idioma oficial será el **castellano**.
- 04.** Al menos uno de los autores deberá ser médico, siendo **6 el máximo de autores**.
- 05.** El primer autor deberá estar inscrito en la Reunión.
- 06.** Los casos deberán presentarse en formato **Word**. La extensión máxima será **10 folios** (Arial 12, interlineado doble), siguiendo la siguiente estructura: Título, Autores, Resumen (250 palabras), Introducción, Caso Clínico, Conclusiones, Bibliografía (estilo Vancouver).
- 07. No debe incluir en el Word nombre o apellidos de los autores** ni centro de procedencia que permita identificar la autoría del mismo. Durante el envío a través de la plataforma encontrará campos específicos para introducir los autores y filiaciones.
- 08.** No utilice el nombre de los autores o cualquier dato que pueda ser identificativo para nombrar el archivo Word que va a subir.
- 09.** El plazo para la admisión de Casos/Comunicaciones finalizará el día **15 de agosto** y la resolución de la selección de los 8 mejores Casos clínicos/Comunicaciones será comunicada a los autores, por la Secretaría Científica de la Reunión, antes del 10 de septiembre.
- 10.** Los 8 casos/Comunicaciones seleccionados se presentarán de forma oral en la sesión de Casos Clínicos programa dentro de la Reunión.
- 11.** Cada Caso clínico tendrá 10 minutos para su exposición en formato PowerPoint (7 minutos para la presentación y 3 de preguntas): la extensión máxima será de 10 diapositivas, siguiendo la siguiente estructura: Introducción, Desarrollo, Conclusiones.
- 12.** El Comité organizador será el evaluador de los Casos Clínicos presentados.
- 13.** Los casos clínicos/comunicaciones aceptados, tanto los que se expongan oralmente como los que no, serán incluidos en un Libro Oficial de Casos Clínicos/Comunicaciones que constará de ISBN y que se editará al finalizar la Reunión.

CASOS CLÍNICOS

FORMULARIO DE CASOS CLÍNICOS

Puede rellenar el formulario haciendo click aquí:

[FORMULARIO DE CASOS CLÍNICOS](#)

OBJETIVO

Potenciar la aportación de experiencias de los especialistas de Medicina Interna y también de otros médicos y agentes de salud, premiando la originalidad de sus trabajos y calidad científica de los mismos.

Para cualquier duda que pueda tener rogamos contacte con la secretaria científica de la Reunión a través del email: abs-epoc-semi2022@pacifico-meetings.com

INFORMACIÓN GENERAL

FECHAS

29 de septiembre - 30 de septiembre 2022

SEDE DE LA REUNIÓN

Hotel Barceló Valencia

Av. de França, 11
46023 Valencia

ORGANIZADORES



SECRETARÍA TÉCNICA

GRUPO PACIFICO
The power of meeting

C/ Marià Cubí 4, 08006 Barcelona
Tel. 93 238 87 77
epoc-semi2022@pacifico-meetings.com

XV Reunión del Grupo de EPOC

INFORMACIÓN GENERAL

HORARIO DE ATENCIÓN EN LA SEDE DURANTE LA REUNIÓN

Jueves 29 de septiembre: Desde las 15:00h hasta las 20:30h

Viernes 30 de septiembre: Desde las 9:00h hasta las 19:00h

ENTREGA DE DOCUMENTACIÓN

Se entregará en el mostrador de Secretaría Técnica a partir del **jueves 29 de septiembre** desde las 15:00h.

WEB DE LA REUNIÓN

www.epoc-semi2022.com

INSCRIPCIÓN

Cuota	Importe
Socios SEMI	320€ + IVA
Médicos Residentes Socios SEMI	Gratuita
No socios y residentes no socios	430€ + IVA
Enfermería socios SEMI	41,32€ + IVA
Enfermería No socios	60€ + IVA
Jubilados socios de la SEMI	Gratuita

Puede rellenar el formulario haciendo click aquí:

[FORMULARIO DE REGISTRO ONLINE](#)

ALOJAMIENTO

Como parte del proceso de inscripción a la Reunión, se ofrece el servicio de reserva de alojamiento en el **Hotel Barceló Valencia ****** sede de la Reunión. Podrán reservar habitación a través del formulario online.

Se recomienda a todos los asistentes que reserven sus habitaciones a la mayor brevedad para poder garantizar su disponibilidad.

Puede rellenar el formulario haciendo click aquí:

[FORMULARIO DE RESERVA DE ALOJAMIENTO](#)

INFORMACIÓN GENERAL

DISTINTIVO

Es imprescindible para el acceso a la sede, salas, cafés y almuerzo, llevar de forma visible el distintivo que se les entregará en el momento de recogida de documentación.

Para la obtención de créditos de Formación Continuada deberá acreditarse con el distintivo a la entrada y salida de la sala.

CERTIFICADOS DE ASISTENCIA

Los certificados de asistencia serán enviados de forma electrónica una vez finalizada la Reunión.

CERTIFICADOS DE CRÉDITOS

Solicitada la acreditación a Comunidad de Madrid.

Recibida la resolución, la Organización expenderá certificado con las actividades y número de créditos obtenidos siempre que se cumplan las condiciones siguientes:

- a) Asistencia al 100 % de las horas de la actividad-sesión acreditada.
- b) Cumplimentar la **ENCUESTA ONLINE**

La Organización realizará un control de asistencia en cada actividad acreditada, mediante el uso de la lectura de un código de barras, que identifica a cada congresista. Se leerá el código de barras de su distintivo a la entrada de la sala, y a la salida en caso de abandonar la sala antes de finalizar la sesión.

Los créditos de esta actividad de formación continuada no son aplicables a los profesionales, que participen en la misma y que estén formándose como especialistas en Ciencias de la Salud.

RECEPCIÓN DE PONENCIAS

Las salas de conferencias estarán equipadas con ordenador PC (no Macintosh). Todas las presentaciones se realizarán en Power Point. En el caso de incluir vídeos, también deben estar incrustados; se recomienda que los vídeos estén descargados para evitar problemas de fallo de red.

Rogamos entreguen sus presentaciones en la Sala de Ponentes el día de antes de la exposición o mínimo 2 horas antes del comienzo de sesión para comprobar su correcto funcionamiento y cargar las presentaciones en sala con anterioridad a la Sesión Científica.

NOTA IMPORTANTE: La SEMI-FEMI no se hace responsable de la cancelación de la XII Jornada de Enfermedades infecciosas causada por huelga, desorden público, acciones de guerra, terrorismo, incendios, condiciones climatológicas, pandemias y causas de fuerza mayor ni de cualquier otro daño o pérdida que resulte de dicha cancelación.

XV Reunión del
**Grupo de
EPOC**

PATROCINADORES







SECRETARÍA TÉCNICA
GRUPOPACIFICO
The power of meeting

C/ Marià Cubí 4, 08006 Barcelona
Tel. 93 238 87 77
epoc-semi2022@pacifico-meetings.com

